

PROJETO DE ACESSIBILIDADE

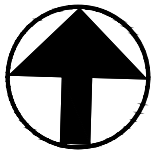

DETALHAMENTO DAS RAMPAS DE ACESSIBILIDADE  
02 UNIDADES

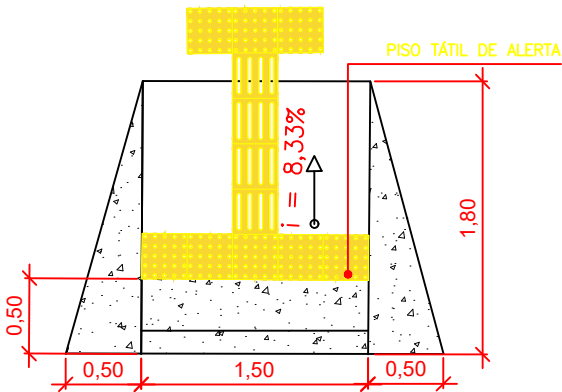
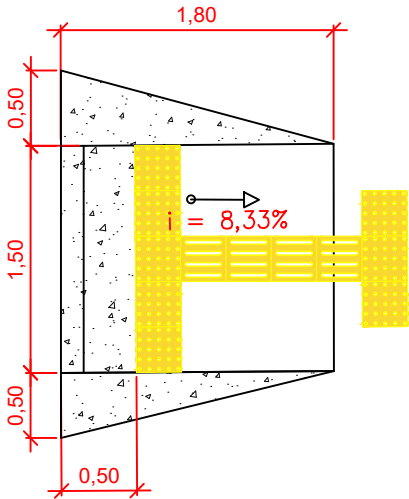

PROJETO COMPLETO

FOLHA  
01/02

ASSUNTO: PROJETO DE PAVIMENTAÇÃO ASFÁLTICO

LOCAL: RUA TINGUÁ

MUNICÍPIO DE PEDRO DE TOLEDO-SP

PROPR: PREFEITURA MUNICIPAL DE PEDRO DE TOLEDO

SITUAÇÃO SEM ESCALA

DECLARO QUE A APROVAÇÃO DO PROJETO POR PARTE DA PREFEITURA  
NÃO IMPLICA NO RECONHECIMENTO DO DIREITO DE PROPRIEDADE DO  
TERRENO.

Prefeitura Municipal de Pedro de Toledo  
proprietário

Diretor de Obras  
ENG. JEFERSON SERRADILHA SCHUINDT  
CREASP 5069992012

RUA TINGUÁ  
EXTENSÃO: 75,00 m  
LARGURA: 4,00 m  
ÁREA: 300,00 m²

CALÇADA  
EXTENSÃO: 150,00 m  
LARGURA: 1,20 m  
ÁREA: 180,00 m²

SARJETÃO  
EXTENSÃO: 5,00 m  
LARGURA: 1,00 m  
ÁREA: 5,00 m²

OBS:

DETALHE DO SARJETÃO  
(MEDIDA EM CENTÍMETROS)

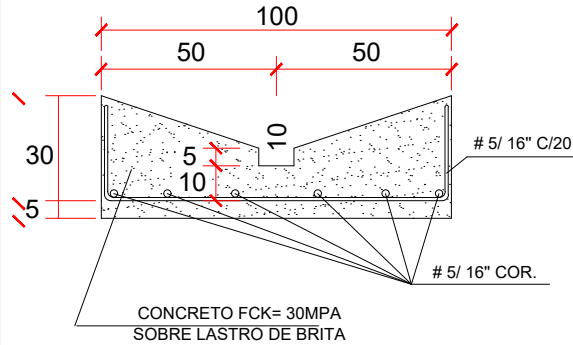

DETALHE DA GUIA EXTRUSADA  
(MEDIDA EM CENTÍMETROS)

